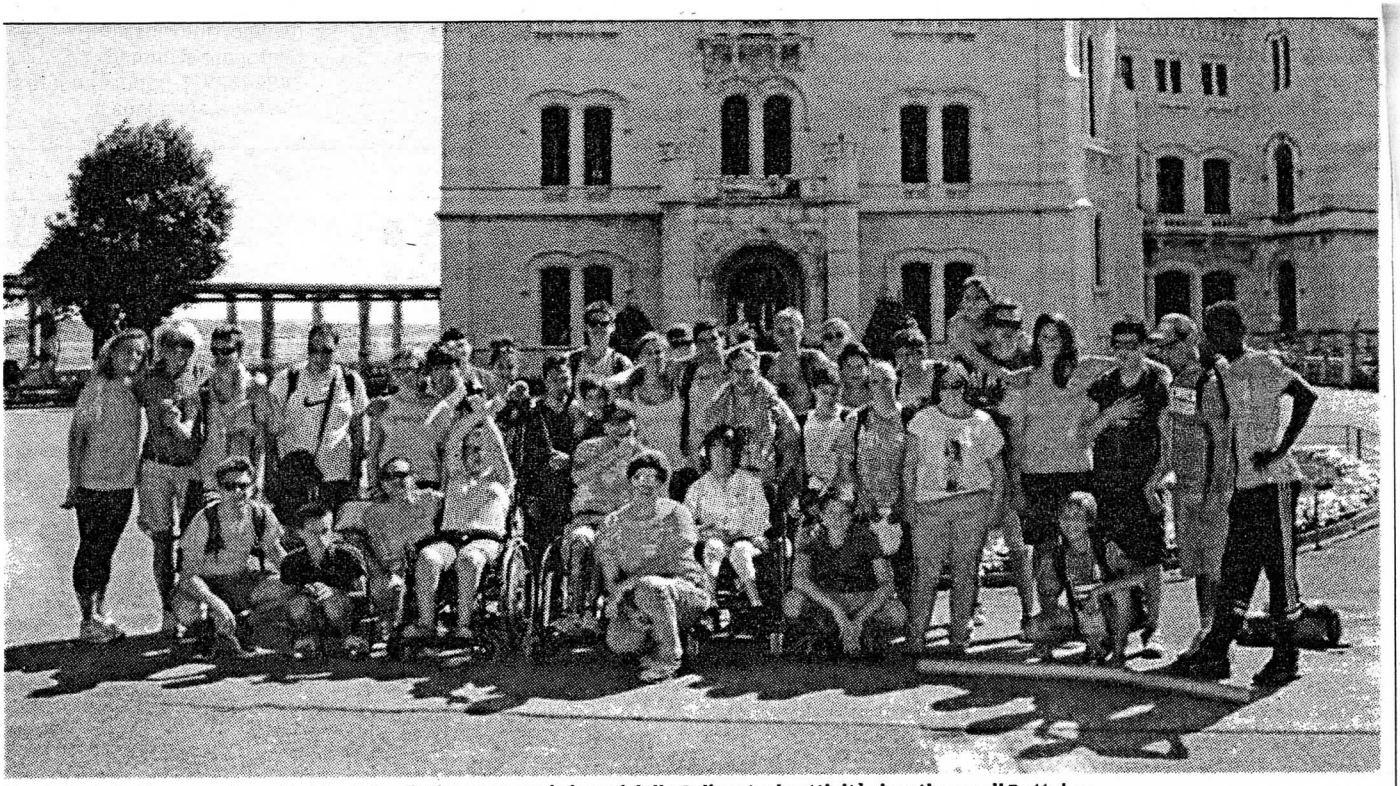

Una bella foto di gruppo davanti al Castello di Miramare per i giovani della Calicanto: le attività ripartiranno il 5 ottobre

# La Calicanto riparte a ottobre tra musica e sport "integrati"

## Presentato il programma della onlus che unisce ragazzi abili e diversamente abili Tra le novità spicca il corso di nuoto alla Bianchi. Confermati band e Summer camp

Inizierà ufficialmente lunedì 5 ottobre l'attività dell'associazione Calicanto onlus, la prima in Italia ad aver introdotto lo sport integrato, tra ragazzi abili e diversamente abili, che il prossimo anno festeggerà i 15 anni di attività. Ieri si è svolta la presentazione al palasport di Chiarbola, a cura della presidente Elena Gianello, che guida il sodalizio fin dalla sua fondazione.

Lo scorso anno sono stati quasi 300 i giovani coinvolti in tutta la regione, un centinaio solo a Trieste, abili e disabili insieme, uniti dalla voglia di divertirsi insieme, all'insegna di tante discipline. «La novità di quest'anno è il nuoto integrato – spiega – grazie a una collaborazione con la Fin. Saremo alla piscina Bianchi ogni giovedì pomeriggio, con personale qualificato. È una sperimentazione, vediamo come andrà, ma ricordo che tutti i ragazzi possono partecipare, iscrivendosi alla Calicanto. Confermati poi gli sport di sempre, pallacanestro, pallavolo, e poi pallamano, la vela, con le giornate nel golfo, la ginnastica e forse si torna in montagna nel corso dell'inverno. Un ringraziamento va a tutte le scuole che collaborano con noi da anni e alle società sportive che ci supportano, sempre con grande affetto ed entusiasmo, insieme agli enti pubblici e sportivi e agli sponsor privati».

Tornano anche alcuni eventi speciali, come il "Memorial Andrea e Francesco" ex "Memorial Pinna", dedicato a Andrea Cofone e Francesco Pinna, due ragazzi dell'associazione prematuramente scomparsi: il torneo di volley si terrà nei primi mesi del 2016. E ancora spazio alla festa finale della Calicanto, a maggio, prima ancora la festa regionale dello sport integrato ad aprile e in estate il Summer Camp.

«Il prossimo anno sarà davvero importante – sottolinea la Gianello - un traguardo, i quindici anni di attività, frutto di una crescita costante e una valorizzazione della diversità, intesa su tutti i fronti. Nel nostro gruppo ci sono ragazzi abili e disabili, ma anche appartenenti a diverse etnie e religioni. Perché da noi l'integrazione è a tutto tondo».

La Calicanto offre anche borse lavoro per ragazzi disabili, in collaborazione con il Comune di Trieste e attualmente sono tre i giovani impiegati. Ieri inoltre è stata ricordata anche la Calicanto Band, guidata dal maestro Fabio Clary, giovani che da qualche anno si occupano di musica integrata e che si sono esibiti più volte con successo, non solo a Trieste. Verrà anche riproposta la formazione aperta ai ragazzi che vogliono intraprendere un percorso lavorativo nel settore della disabilità.

Tutti i giovani possono iscriversi alla Calicanto e per aderire basta contattare la segreteria. Informazioni sul sito www.calicantosportintegrato.org.

**ALLE 16.30**

# All'Itis si parla dell'Alzheimer con l'associazione Scienza e vita

Questo pomeriggio alle 16.30 all'Itis di via Pascoli, 31, è in programma un interessante in-

esperto in bioetica.

L'incontro, aperto al pubblico, si terrà in occasione della

**PIAZZA VITTORIO VENETO**

# "Un mondo di luce" in mo

## Domani alle 17 l'inaugurazione della rassegna c

LA LAMPE OSRAM

Cos'è la luce? Com'è fatta, da dove scaturisce, quale la sua origine e dove la sua fine? Tante, le